



Astudiaethau uwchraddedig mewn

Hanes a Hanes Chymru

Cynnwys

Croeso	t.1
Ein cyrsiau	t.4
Graddau ymchwil	t.9
Ymchwil	t.10
Cyflogadwyedd	t.11
Gweithgareddau all-gyrsiol	t.12
Proffiliau myfyrwyr	t.13



Gwybodaeth bwysig

Roedd yr wybodaeth a gyhoeddir yn y llyfryn hwn am y rhaglenni gradd yn gywir pan anfonwyd y ddogfen i'w argraffu (Hydref 2021), ond gellid ei newid. Cyn gwneud cais, rydym yn cynghori darpar fyfyrwyr i edrych ar ein gwefan i gael yr wybodaeth a'r manylion diweddaraf am y cwrs gan gynnwys ein gofynion mynediad, er mwyn bod yn sicr fod y cynllun yn addas i'w gofynion.

Croeso

Croeso i'r adran Hanes a Hanes Cymru. Fi yw'r Athro Phillip Schofield, a fi yw Pennaeth yr Adran yma ym Mhrifysgol Aberystwyth.

Mae Hanes yn cael ei ddysgu fel pwnc yn Aberystwyth ers sefydlu'r Brifysgol yn 1872, sy'n golygu mai'r Adran Hanes a Hanes Cymru yw'r adran hanes hynaf yng Nghymru ac un o'r rhai cyntaf ym Mhrydain. Yr Adran yw un o brif ganolfannau dysgu ac ymchwil hanes Cymru o'r Oesoedd Canol hyd heddiw. Rydym yn ymfalchio yn amrywiaeth a dyfnder ein harbenigedd ymchwil, o'r Oesoedd Canol i'r cyfnodau modern a chyfoes.

Mae myfyrwyr yn dewis astudio Hanes yn Aberystwyth am sawl rheswm. Mae Aberystwyth yn dref lan-y-môr hardd sydd ag adnoddau ardderchog i haneswyr, fel Llyfrgell Genedlaethol Cymru, un o bum llyfrgell hawlfraint y Deyrnas Unedig, sydd ond ychydig funudau ar droed o'r adran. Mae ein haddysg a'n hymchwil yn cynnwys ystod eang o arbenigedd, gan gynnwys Hanes yr Oesoedd Canol a Hanes Modern a Hanes Modern Cynnar.

Mae ein darlithwyr hefyd yn cynnal ymchwil o safon fyd-eang sy'n bwydo i bob un o'n rhaglenni gradd. Mae hyn yn golygu y gallwch ddysgu'n uniongyrchol gan arbenigwyr sy'n cyflawni'r ymchwil hanesyddol diweddaraf. Mae gennym nifer o brosiectau ymchwil cyffrous ar waith yn yr adran ar hyn o bryd. Mae un o'r rhain, Prosiect Argraff, sef prosiect ar seliau canoloesol, yn cynnwys cydweithio rhwng ein hymchwilyr a gwyddonwyr ffrensig i ymchwilio i olion bysedd ar seliau, gan ddod â gwyddoniaeth a hanes ynghyd i deall y gorffennol yn well.

"Pam ddylech chi ddewis Aberystwyth?" Yr ateb symlaf yw ein bod yn meithrin eich angerdd a'ch brwdfrydedd am hanes, ac yn ei alluogi i dyfu fel ei fod yn eich cynnal chi'n ddeallusol ac ym myd gwaith. Bydd gradd uwchraddedig mewn Hanes o Brifysgol Aberystwyth yn rhoi'r sgiliau sydd eu hangen arnoch i gyrraedd yr yrfa o'ch dewis. Rydym yn cynnig modiwlau, lleoliadau gwaith a phrofiadau a fydd yn helpu i'ch paratoi ar gyfer gwaith. Bydd astudio Hanes ar lefel uwchraddedig yn datblygu eich meddwl beirniadol a'ch sgiliau cyfathrebu, ymchwil, dehongli a dadansoddi ymhellach, gan eich gwneud yn ymgeisydd cystadleuol ar gyfer ystod o yrfaedd, yn cynnwys yn y byd academaidd.

Mae ein graddedigion wedi mynd i swyddi yn yr heddlu, y sector treftadaeth, newyddiaduraeth, darlledu, y gwasanaeth sifil, addysg a gwleidyddiaeth.

Rydym hefyd yn cynnig cymorth i fyfyrwyr sy'n dymuno ymgymryd â phrofiad gwaith mewn sefydliad sy'n ymwneud â hanes bob dydd. Mae hyn yn gyfle i gael profiad o weithio mewn maes y gallech ei ystyried ar gyfer eich gyrfa yn y dyfodol.

Wrth galon ein cyrsiau gradd, rydym yn cynnig dewis o fodiwlau sy'n adlewyrchu ein harbenigedd ymchwil ar draws ystod eang o gyfnodau a themâu drwy gydol Hanes. Rydym yn cynnig dull ymarferol o astudio Hanes, ac mae ymgysylltu â ffynonellau craidd yn ganolog i'n haddysgu. Ochr yn ochr

â darlithoedd, bydd eich modiwlau'n cynnig gweithdai a seminarau sy'n caniatáu i chi archwilio pwnc o sawl safbwynt ac arddull addysgu. Byddwch yn derbyn hyfforddiant dwys sy'n canolbwyntio ar sgiliau ymchwil a methodoleg yn ystod y cwrs, ac fe gewch ddewis modiwlau ymchwil eraill yn ôl eich diddordebau eich hun.

Ceir gwymbodaeth am ein modiwlau a'n graddau yn y llyfryn hwn. Os oes gennych gwestiynau am unrhyw un o'n cyrsiau neu am yr adran, mae croeso i chi gysylltu â ni. Edrychaf ymlaen at eich gweld yn Aberystwyth.

**Yr Athro Phillip Schofield
Pennaeth yr Adran**



Ein cyrsiau

Graddau a ddysgir

Hanes a Threftadaeth	t.3
Hanes Cymru	t.4
Prydain ac Ewrop yr Oesoedd Canol	t.6
Hanes Modern	t.8

Graddau ymchwil

MPhil, PhD	t.9
------------	-----

Hanes a Threftadaeth

MA

Datblygwyd y radd Meistr hon i'r rhai hynny a chanddynt ddiddordeb mewn astudiaeth academiaidd o hanes, a'r rhai hynny a chanddynt ddiddordeb mewn gyrfa yn y diwydiant treftadaeth.

Mae'r cwrs hwn yn cynnig y cyfle ichi archwilio cysyniadau a dadleuon allweddol ym maes astudiaethau treftadaeth, i ddysgu sgiliau busnes ym maes treftadaeth, ac i ennill credydau academiaidd drwy wneud lleoliad gwaith neu interniaeth mewn sefydliad treftadaeth blaenllaw, gan gynnwys Llyfrgell Genedlaethol Cymru, Comisiwn Brenhinol Henebion Cymru, a'r Ymddiriedolaeth Genedlaethol, a fydd yn ffordd o ddatblygu eich profiad ymarferol yn y maes hwn.

Ymhlith y cyfleoedd arbenigol sydd ar gael i fyfyrwyr Hanes a Threftadaeth yn Aberystwyth mae'r:

- cyfle i gymryd lleoliad gwaith mewn sefydliad treftadaeth amlwg
- cyfleoedd i fanteisio ar ein cysylltiadau cryf â Chomisiwn Brenhinol Henebion Cymru a Llyfrgell Genedlaethol Cymru - dau sefydliad treftadaeth pwysig cyfagos
- cael eich dysgu gan ddarlithwyr sy'n weithgar ym maes ymchwil ac a gydnabyddir yn arbenigwyr blaenllaw yn eu priod feysydd.

Cyflogadwyedd

Mae gan ein graddedigion yrfaedd cynhwysfawr ac amrywiol mewn amgueddfeydd ac archifau, maes gweinyddu treftadaeth, twristiaeth, gweinyddiaeth gyhoeddus, y gwasanaeth sifil, llywodraeth leol, dysgu, newyddiaduraeth, darlledu a chyhoeddi.

Modiwlau

Dyma'r modiwlau craidd y byddwch yn eu hastudio ar y cwrs hwn:

- Concepts and Sources in Heritage Studies
- Research Methods and Professional Skills in History
- Working with History.

Byddwch hefyd yn dewis o blith casgliad o fodiwlau eraill, sydd ar hyn o bryd yn cynnwys:

- Landownerships and Society in Wales
- The British Atlantic World in the Long Eighteenth Century
- Post-Medieval Palaeography and Diplomatic
- Rare Books and Special collections
- Information and Society
- Science, Place and Victorian Culture
- Class and Community in Wales, 1850-1939
- Sources for Postgraduate Research in the Modern Humanities and Social Sciences.

I gael rhagor o fanylion a'r wybodaeth ddiweddaraf am ein modiwlau, ewch i'n gwefan.

Ffeithiau Allweddol



Math o radd: MA.



Cod y cwrs: V192W.



Hyd: 1 flwyddyn (amser llawn) neu 2 flynedd (rhan-amser)

Hanes Cymru

MA

Ar y radd hon, cewch gyfle i astudio hanes Cymru o amryw o wahanol safbwyntiau thematig a chronolegol, i ddatblygu eich sgiliau ymchwilio i hanes Cymru, gan gynnwys gwersi Cymraeg, ac i weithio ar eich prosiect ymchwil eich hun ar unrhyw agwedd ar hanes Cymru, o dan oruchwyliaeth arbenigwr yn y maes.

Mae'r cwrs hwn yn manteisio ar arbenigedd heb ei ail ein tîm o haneswyr Cymru yn yr Adran er mwyn cynnig cynllun gradd sy'n addas i'r rheiny sydd wedi astudio hanes Cymru yn y gorffennol neu'r rheiny y mae'r maes hwn yn newydd iddynt.

Dyma rai o'r cyfleoedd arbenigol sydd ar gael i fyfyrwyr Hanes Cymru yn Aberystwyth:

- cyfle i gymryd lleoliad gwaith mewn sefydliad treftadaeth amlwg
- agosrwydd Llyfrgell Genedlaethol Cymru - un o bum llyfrgell hawlfraint y Deyrnas Unedig, ger y campws
- cyfle i fanteisio ar ein cysylltiadau cryf â Chomisiwn Brenhinol Henebion Cymru, sydd wedi'i leoli yn Aberystwyth
- cael eich dysgu gan ddarlithwyr sy'n weithgar ym maes ymchwil ac yn arbenigwyr blaenllaw yn eu priod feysydd.

Cyflogadwyedd

Mae gan ein graddedigion yrfaedd cynhwysfawr ac amrywiol mewn amgueddfeydd, gweinyddu ym maes treftadaeth, twristiaeth, gweinyddiaeth gyhoeddus, y gwasanaeth sifil, llywodraeth leol, dysgu, newyddiaduraeth, darlledu a chyhoeddi.

Modiwlau

Dyma'r modiwlau craidd y byddwch yn eu hastudio ar y cwrs hwn:

- The Making of Modern Wales
- Research Methods and Professional Skills in History.

Byddwch hefyd yn dewis o blith casgliad o fodiwlau eraill, sydd ar hyn o bryd yn cynnwys:

- Class and Community in Wales 1850-1939
- Gerald of Wales
- Landownership and Society in Wales
- The British Atlantic World in the Long Eighteenth Century
- Information and Society
- Post Medieval Palaeography and Diplomatic Science, Place and Victorian Culture
- The Second World War in History and Popular Memory
- Working with History
- Sources for Postgraduate Research in the Modern Humanities and Social Sciences.

I gael rhagor o fanylion a'r wybodaeth ddiweddaraf am ein modiwlau, ewch i'n gwefan.

Ffeithiau Allweddol



Math o radd: MA.



Cod y cwrs: V194.



Hyd: 1 flwyddyn (amser llawn) neu 2 flynedd (rhan-amser)



Prydain ac Ewrop yr Oesoedd Canol

MA

Mae'r cynllun Meistr hwn yn tynnu ar gryfderau'r Adran ym maes hanes Prydain ac Ewrop o gyfnod y Goresgyniad Normanaidd hyd at y Diwygiad. Mae'n gyfle i chi i astudio Prydain yn yr oesoedd canol yn ei chyd-destun Ewropeaidd ehangach ac o amryw o safbwyntiau thematig gan gynnwys hanes gwleidyddol, diwylliannol, economaidd, cymdeithasol a chrefyddol.

Mae rhaglen o hyfforddiant dwys mewn Lladin a phalaeograffeg yn rhan annatod o'r cynllun.

Ymhlith y cyfleoedd arbenigol sydd ar gael i fyfyrwyr Hanes Prydain ac Ewrop yn yr Oesoedd Canol yn Aberystwyth ceir:

- y cyfle i gymryd lleoliad gwaith mewn sefydliad treftadaeth blaenllaw
- agoswydd Llyfrgell Genedlaethol Cymru - un o bum llyfrgell hawlfraint y Deyrnas Unedig, ger y campws
- cyfle i fanteisio ar ein cysylltiadau cryf â Chomisiwn Brenhinol Henebion Cymru, sydd wedi'i leoli yn Aberystwyth
- cael eich dysgu gan ddarlithwyr sy'n weithgar ym maes ymchwil ac yn arbenigwyr blaenllaw yn eu priod feysydd.

Cyflogadwyedd

Mae gan ein graddedigion yrfaeodd cynhwysfawr ac amrywiol mewn amgueddfeydd, maes gweinyddu treftadaeth, twristiaeth, gweinyddiaeth gyhoeddus, y gwasanaeth sifil, llywodraeth leol, athrawon ysgol, newyddiaduraeth, darlledu a chyhoeddi.

Modiwlau

Dyma'r modiwlau craidd y byddwch yn eu hastudio ar y cwrs hwn:

- England in Context in the Long Thirteen Century
- Latin for Postgraduate Study
- Medieval and Post-Medieval Palaeography and Diplomatic
- Research Methods and Professional Skills in History
- Texts that Made the Middle Ages: Advanced Latin Reading for Postgraduate Students.

Byddwch hefyd yn dewis o blith casgliad o fodiwlau eraill, sydd ar hyn o bryd yn cynnwys:

- Gerald of Wales
- History and Identity in the Age of the Magna Carta: the World of Matthew Paris
- Working with History
- The Baltic Crusades, 1147-1290.

I gael rhagor o fanylion a'r wybodaeth ddiweddaraf am ein modiwlau, ewch i'n gwefan.

Ffeithiau Allweddol



Math o radd: MA.



Cod y cwrs: V192X.



Hyd: 1 flwyddyn (amser llawn) neu 2 flynedd (rhan-amser)

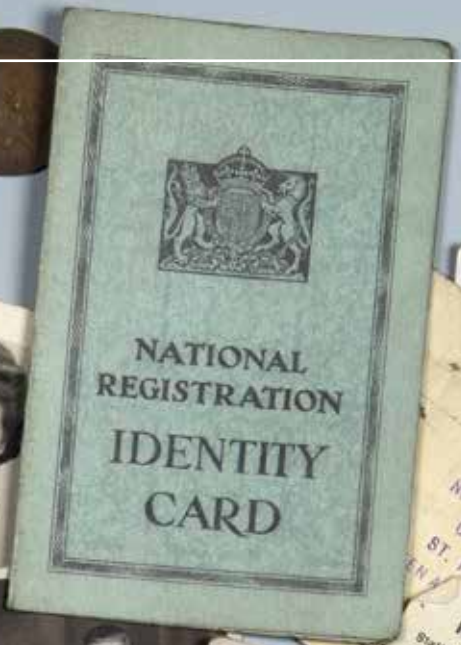

Hanes Modern

MA

Mae'r radd hon yn gyfle i chi astudio hanes modern Prydain a chyfandir Ewrop, America a/neu hanes y byd o ddechrau'r bedwaredd ganrif ar bymtheg hyd heddiw gyda thîm o arbenigwyr blaenllaw yn eu meysydd.

Bydd y cwrs hwn yn mynd ar drywydd nifer o safbwyntiau, gan gynnwys hanes gwleidyddol, diplomyddol, cymdeithasol, diwylliant a'r cyfryngau. Cewch hefyd eich trwytho mewn sgiliau a dulliau ymchwil ym maes hanes modern, ac fe gewch y cyfle i ddatblygu a gwella'ch gwybodaeth am iaith Ewropeaidd yn ogystal.

Dyma rai o'r cyfleoedd arbenigol sydd ar gael i fyfyrwyr Hanes Modern yn Aberystwyth:

- cyfle i gymryd lleoliad gwaith mewn sefydliad treftadaeth amlwg
- cyflwyniad i amrywiaeth o ffynonellau hanes modern ac adnoddau archifol a chyfarwyddyd ynglŷn â'u defnyddio
- hyfforddiant mewn iaith Ewropeaidd
- agosrwydd Llyfrgell Genedlaethol Cymru - un o bum llyfrgell hawlfraint y Deyrnas Unedig, ger y campws.

Cyflogadwyedd

Mae gan ein graddedigion yrfaedd cynhwysfawr ac amrywiol yn archifwyr, cyhoeddwyr, mewn gwleidyddiaeth leol a chenedlaethol, twristiaeth, maes gweinyddu treftadaeth, gweinyddiaeth gyhoeddus, eiddo tirol, y Gyfraith, y gwasanaeth sifil, newyddiaduraeth, darlledu, y lluoedd arfog, addysg, rheoli, cyfrifeg, mentergarwch, neu yn y byd academiaidd.

Modiwlau

Dyma'r modiwlau craidd y byddwch yn eu hastudio ar y cwrs hwn:

- Key Themes in Modern History
- Research Methods and Professional Skills in History.

Byddwch hefyd yn dewis o blith casgliad o fodiwlau eraill, sydd ar hyn o bryd yn cynnwys:

- Sources for Postgraduate Research in the Modern Humanities and Social Sciences
- The British Atlantic World in the Long Eighteenth Century
- Science, Place and Victorian Culture
- Borders and Borderlands in Modern Asia
- Representations of the Holocaust, 1945-2020
- The Second World War in History and Popular Memory
- Landownership and Society in Wales
- Class and Community in Wales 1850-1939
- Working with History.

I gael rhagor o fanylion a'r wybodaeth ddiweddaraf am ein modiwlau, ewch i'n gwefan.

Ffeithiau Allweddol



Math o radd: MA.



Cod y cwrs: V140.



Hyd: 1 flwyddyn (amser llawn) neu 2 flynedd (rhan-amser)

Graddau ymchwil

MPhil, PhD

Rydym yn cynnig graddau MPhil a PhD, a'r rheiny'n rhoi modd i chi wneud ymchwil hanesyddol ar lefel uwch o dan oruchwyliaeth arbenigol aelod o'n staff academiaidd.

Rydym yn cynnig goruchwyliaeth ymchwil yn holl feysydd ein harbenigedd ymchwil, ac rydym wedi cefnogi myfyrwyr o ystod eang o gefndiroedd academiaidd ac anacademaidd i gwblhau eu graddau ymchwil yn llwyddiannus. Caiff y goruchwylio unigol ei ategu gan hyfforddiant ymchwil gan yr Adran a'r Brifysgol, ac anogir ein holl uwchraddedigion ymchwil i gymryd rhan yn niwylliant ymchwil ehangach yr Adran.

MPhil a PhD

Mae'r rhain yn canolbwyntio ar brosiectau ymchwil sydd yn astudiaethau manwl iawn mewn maes penodol sy'n cyd-daro â diddordebau ymchwil y Brifysgol. Mae'r gwaith a gynhrychir yn waith gwreiddiol y gellir ei gyhoeddi, ac mae canlyniadau'r ymchwil yn cael eu cyflwyno mewn traethawd ymchwil a thrwy arholiad llafar.

Cwrs blwyddyn yw'r MPhil (neu ddwy flynedd rhan-amser) lle bydd disgwyl i chi ysgrifennu traethawd hir hyd at 60,000 o eiriau.

Dyfernir PhD ar ôl cwblhau traethawd hir boddhaol hyd at 100,000 o eiriau, gydag arholiad viva voce i ddilyn. Y cyfnod cofrestru arferol yw tair blynedd (amser llawn), a disgwylir y bydd y traethawd hir yn cael ei gyflwyno ymhen pedair blynedd o gofrestru.

I gael rhagor o wybodaeth, gweler y tudalennau 'Sut i wneud cais' neu cysylltwch â ni.



Ein hymchwil

Mae ein gwaith ymchwil yn canolbwyntio'n bennaf ar bedwar cyfnod cronolegol – Oesoedd Canol, Modern Cynnar, Prydain ac Ewrop Fodern a Chymru Fodern – a thri maes thematig: Hanesyddiaeth, Hanes Technolegol, Gwyddonol a Meddygol, a Hanes y Cyfryngau.

At hyn, rydym yn cynnal ein cryfderau traddodiadol mewn hanes crefyddol, gwleidyddol, diwylliannol, cymdeithasol ac economaidd, yn eu hystyron ehangaf.

O ran yr agenda ymchwil, ein nod yw:

- cynhyrchu a lledaenu ymchwil newydd
- trosglwyddo gwybodaeth a sgiliau ymchwil i'r holl raddedigion
- cefnogi a chwilio am gyfleoedd i ddatblygu gweithgareddau cydweithredol, o fewn i'r Adran a gyda phartneriaid mewn prifysgolion yn y DU a'r tu hwnt.

Rydym yn gartref i nifer o ganolfannau ymchwil pwysig ac arloesol:

- Canolfan Hanes y Cyfryngau
- Canolfan Hanes Cymdeithasol a Diwylliannol Cymru
- Canolfan Ymchwil Hanesyddiaeth a Diwylliant Hanesyddol

Canolfan Hanes y Cyfryngau

Mae'r Ganolfan ryngddisgyblaethol hon yn fenter ar y cyd rhwng yr Adran hon a'r Adran Astudiaethau Theatr, Ffilm a Theledu, a'i bwriad yw hybu astudio'r cyfryngau mewn cyd-destun hanesyddol yn benodol, a hybu dysgu ac ymchwil ym maes hanes y cyfryngau. Ei bwriad hefyd yw hyrwyddo a phoblogeiddio'r defnydd o'r cyfryngau a ffynonellau sy'n gysylltiedig â'r cyfryngau, fel arfau ymchwil allweddol ar gyfer amrywiaeth eang o astudiaethau hanesyddol, ac mae'n cydweithio'n agos â'r Llyfrgell Genedlaethol a'r archifau sgrin a sain.

Caiff ein harbenigedd ymchwil ei gydnabod yn rhyngwladol, ac mae'r cyfnodolyn Media History wedi'i leoli ar hyn o bryd yn y Brifysgol.

Canolfan Hanes Cymdeithasol a Diwylliannol Cymru

Bwriad y Ganolfan hon yw hybu astudiaeth o hanes Cymru ym mhob cyfnod, cefnogi prosiectau ymchwil unigol a chydweithredol, ac ysgogi dadansoddi beirniadol ar ddatblygiad hanesyddiaeth Cymru. Mae hefyd yn cynnal seminarau ymchwil ac yn trefnu ysgolion undydd a chynadleddau ar themâu allweddol yn hanes modern Cymru. Mae arbenigedd ymchwil y Ganolfan yn rhychwantu'r Oesoedd Canol, y cyfnod modern cynnar a'r cyfnod modern diweddar, ac yn thematig mae'n cynnwys: yr eglwys ganoloesol; crefydd yn y cyfnod modern cynnar; datblygiadau trefol modern ac iechyd y cyhoedd; y cyfryngau, cerddoriaeth a diwylliant poblogaidd; cenhadon ac imperialaeth; a lleiafrifoedd ethnig a hunaniaeth genedlaethol. O ran arbenigedd ar hanes Cymru, ni cheir crynhoed o'r fath mewn unrhyw adran arall yn y DU.

Canolfan Ymchwil Hanesyddiaeth a Diwylliannau Hanesyddol

Nod y Ganolfan yw hyrwyddo ymchwil i'r gorffennol a thueddiadau cyfredol mewn cynrychiolaethau hanesyddiaethol a chynrychiolaethau eraill o'r gorffennol. Mae hefyd yn ymchwilio i'r berthynas rhwng ymwneud haneswyr academiaidd a haneswyr amatur â'r gorffennol ac yn hyrwyddo dysgu ac ymchwil ym meysydd hanesyddiaeth a diwylliannau hanesyddol. Mae gan y Ganolfan gysylltiadau rhyngwladol yn Ne Korea, yr Almaen, Norwy, Japan a'r Unol Daleithiau; ac mae wedi derbyn cyllid ymchwil gan yr Academi Brydeinig, yr AHRC, a Llyfrgell Huntington (Califfornia). Mae haneswyr sy'n gysylltiedig â'r Ganolfan hefyd ar hyn o bryd yn dechrau ar ddilyniant i werslyfr hanesyddiaeth llwyddiannus yr Adran Making History (goln P Lambert a P Schofield, 2004).

Cyflogadwyedd

Cyfloedd profiad gwaith a Sgiliau Trosglwyddadwy

Cyfloedd profiad gwaith

Bydd astudio Hanes ym Mhrifysgol Aberystwyth yn rhoi ichi sylfaen gadarn ar gyfer eich gyrfa yn y dyfodol. Mae Hanes fel pwnc yn cael ei werthfawrogi gan gyflogwyr ar draws llawer o sectorau, ac mae'n graddedigion ni'n llwyddo i gael gwaith mewn amrywiaeth fawr o swyddi yn y farchnad i raddedigion.

Fel Adran, rydym yn rhoi pwyslais mawr ar brofiad gwaith yn ystod eich cwrs. Mae rhai o'n graddau uwchraddedig yn cynnwys lleoliad profiad gwaith yn rhan greiddiol o'r cwrs, ond gall myfyrwyr gofrestru ar y modiwl profiad gwaith ar unrhyw un o'r cynlluniau MA.

Sgiliau Trosglwyddadwy

Mae'r sgiliau y byddwch yn eu meithrin ar eich gradd Hanes yn rhai hyblyg, eang a throsglwyddadwy a byddant yn eich paratoi ar gyfer ystod eang o swyddi.

Mae'r sgiliau hyn yn cynnwys y gallu i:

- ddadansoddi llawer iawn o ddata
- cyflwyno gwybodaeth, syniadau a dadleuon yn ddealladwy ac yn effeithlon, ar lafar ac yn ysgrifenedig
- cynnal ymchwil yn annibynnol
- llunio dadl resymegol
- dehongli amrywiaeth o ffynonellau
- arwain trafodaethau, cyflwyniadau a dadleuon
- rheoli amser a llwyth gwaith
- meddwl yn feirniadol, yn greadigol ac yn annibynnol
- gweithio'n effeithiol mewn tîm.

Gyda gradd uwchraddedig mewn Hanes, gallwch edrych ymlaen at yrfa eang ac amrywiol. Byddwch yn barod ar gyfer gyrfa mewn ystod o feysydd, gan gynnwys:

- archifo
- cyhoeddi
- gwleidyddiaeth lleol a chenedlaethol
- twristiaeth
- gweinyddiaeth etifeddiaeth
- gweinyddiaeth gyhoeddus
- eiddo tiriog
- y gyfraith
- y gwasanaeth sifil
- newyddiaduraeth
- y cyfryngau darlledu
- y lluoedd arfog
- addysg
- rheoli
- cyfrifeg
- entrepreneuriaeth.



Gweithgareddau all-gyrsiol

Yn ychwanegol at eich astudiaethau academiaidd, cewch fanteisio ar y canlynol:

- diwylliant ymchwil ehangach yr adran
- cysylltiadau agos â chanolfannau astudiaeth hanesyddol eraill y brifysgol, ar ffurf cynadleddau, gweithdai a chyfres o seminarau ymchwil, a thrwy hynny rwydwaith ysgolheigaidd ryngwladol eang
- gweithgareddau'r Sefydliad Astudiaethau Canoloesol a Modern Cynnar, sef partneriaeth ymchwil rhwng Prifysgol Aberystwyth a Phrifysgol Bangor
- agosrwydd nifer o sefydliadau pwysig ym maes ymchwil sy'n ddefnyddiol i haneswyr ag arbenigedd sy'n rhychwantu nifer o gyfnodau a diddordebau - a'r cysylltiadau cryf â rhain - gan gynnwys Llyfrgell Genedlaethol Cymru, y Ganolfan Uwchefrydiau Cymreig a Cheltaidd, Comisiwn Brenhinol Henebion Cymru, ac Archifdy Ceredigion
- Cymdeithas Hanes Prifysgol Aberystwyth sy'n dod â myfyrwyr o wahanol adrannau a blynyddoedd ynghyd, ac sy'n gyfle i gymryd rhan mewn digwyddiadau cymdeithasol ac ymweliadau ag amgueddfeydd ac orielau a lleoliadau eraill sy'n gyfoeth o hanes.



Proffiliau myfyrwyr



Hannah Pass

MA Hanes Modern (2020-21)

Mae fy nghwrs gradd MA wedi fy ngalluogi i astudio amrywiol agweddau ar hanes modern, yn ôl i'r ail ganrif ar bymtheg. Mae'n radd MA wych, gydag amrywiaeth o fodiwlau sy'n cynnig ystod eang o bynciau hanes i ddewis o'u plith.

Dewisais astudio ym Mhrifysgol Aberystwyth ar ôl cwblhau fy ngradd israddedig oherwydd fy mod wrth fy modd â'r adran. Mae staff yr adran hanes mor gyfeillgar a phob amser wrth law i'ch helpu gydag unrhyw beth! Maen nhw'n cymryd diddordeb yn eich datblygiad personol ac yn eich gwrthio i fod y fersiwn gorau bosib ohonoch chi eich hun.

Mae'r cwrs wedi gadael i mi ddatblygu fy niddordebau ymchwil fy hun ac mae'r adnoddau sydd ar gael hefyd yn fantais. Mae cymaint o ehangder o ddeunydd ar gael yn llyfrgell Hugh Owen ac mae'r Llyfrgell Genedlaethol gerllaw hefyd.

Yr hyn rwyf i wedi'i hoffi fwyaf am fy nghyfnod ym Mhrifysgol Aberystwyth yw'r lleoliad, mae'n lle mor braf i fyw ac astudio.



Rhodri J. Norris

Myfyriwr doethurol blwyddyn olaf: Adran Hanes a Hanes Cymru

Rwyf i'n astudio PhD mewn Hanes yn Aberystwyth, yn edrych ar fôr-ladrata a rhyfela modern cynnar. Yn bennaf rwyf i'n defnyddio ffynonellau cynradd i astudio'r gorffennol, gyda llawer ar gael ar ffurf electronig ar-lein. Mae llyfrgell Hugh Owen a Llyfrgell Genedlaethol Cymru gerllaw ac yn adnoddau gwyb yr wyf yn eu defnyddio drwy'r amser.

Roedd Aberystwyth yn apelio ataf i yn fwy na phrifysgolion eraill oherwydd ei chyfleusterau gwyb, dewis da o gyrsiau a'i maint a'i safle unigryw fel tref. Mae astudio yn Aberystwyth yn brofiad gwerth chweil, ac mae help wastad ar gael pan fyddwch chi ei angen. Mae'n amgylchedd cadarnhaol i fod yn ddo, gyda digon o le i astudio a chanolbwyntio ar eich gwaith.

Mae cymaint i'w garu am y brifysgol, ac mae wedi fy helpu'n fawr i ddod o hyd i fy angerdd am hanes a'i ddatblygu. Mae'r bobl rydych chi'n cyfarfod â nhw yn rhan enfawr o'r profiad, a hynny mewn tref arbennig iawn.

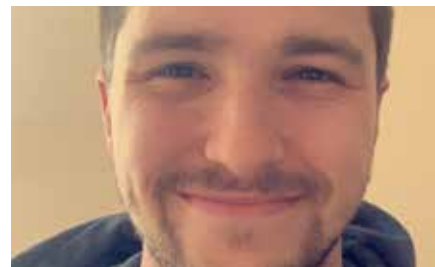

Connor Johannes

MA Hanes Modern (2020-21)

Rwy'n astudio'r radd MA Hanes Modern ym Mhrifysgol Aberystwyth ar hyn o bryd. Mae'r cwrs hwn yn cynnwys ystod eang o fodiwlau dewisol yn ogystal â nifer fach o fodiwlau craidd - pob un wedi'i gynllunio gyda'r nod o gynnig profiad ysgogol ac addysgol.

Prifysgol Aberystwyth oedd fy newis cyntaf ar ôl i mi orffen fy nghyrsiau Safon Uwch ac rwyf wedi mwynhau pob un o'r blynyddoedd rwyf wedi bod yma ers hynny. Yn ogystal â bod mewn lleoliad prydferth, mae'r brifysgol yn darparu cymaint o gyrsiau sy'n canolbwyntio ar feysydd hanes nad oeddwn wedi'u hystyried yn ddiddorol o'r blaen. Oherwydd fy amser yn astudio yma, mae fy angerdd tuag at astudio ac ymchwilio i hanes wedi tyfu ac mae'r pethau rwyf wedi eu dysgu yma wedi llunio'r llwybr rwyf am ei ddilyn yn y dyfodol.

Fy hoff beth am astudio yn Aberystwyth yw'r ymdeimlad o gymuned, a gwybod y gellir cyrraedd fy nghyd-fyfyrwyr a'r darlithwyr trwy e-bost ar unrhyw adeg os oes angen cymorth arnaf gyda'r gwaith, yn enwedig dros y cyfnod heriol iawn rydym wedi ei wynebu dros y flwyddyn ddiwethaf.



Adran Hanes a Hanes Cymru
Adeilad Gwleidyddiaeth Ryngwladol
Prifysgol Aberystwyth
Aberystwyth
Ceredigion
SY23 3FE

+44 (0) 1970 621917

history-enquiries@aber.ac.uk

/historyaber

Wedi'u dylunio a'u cynhyrchu gan
Marchnata a Denu Myfyrwyr,
Prifysgol Aberystwyth 2021.